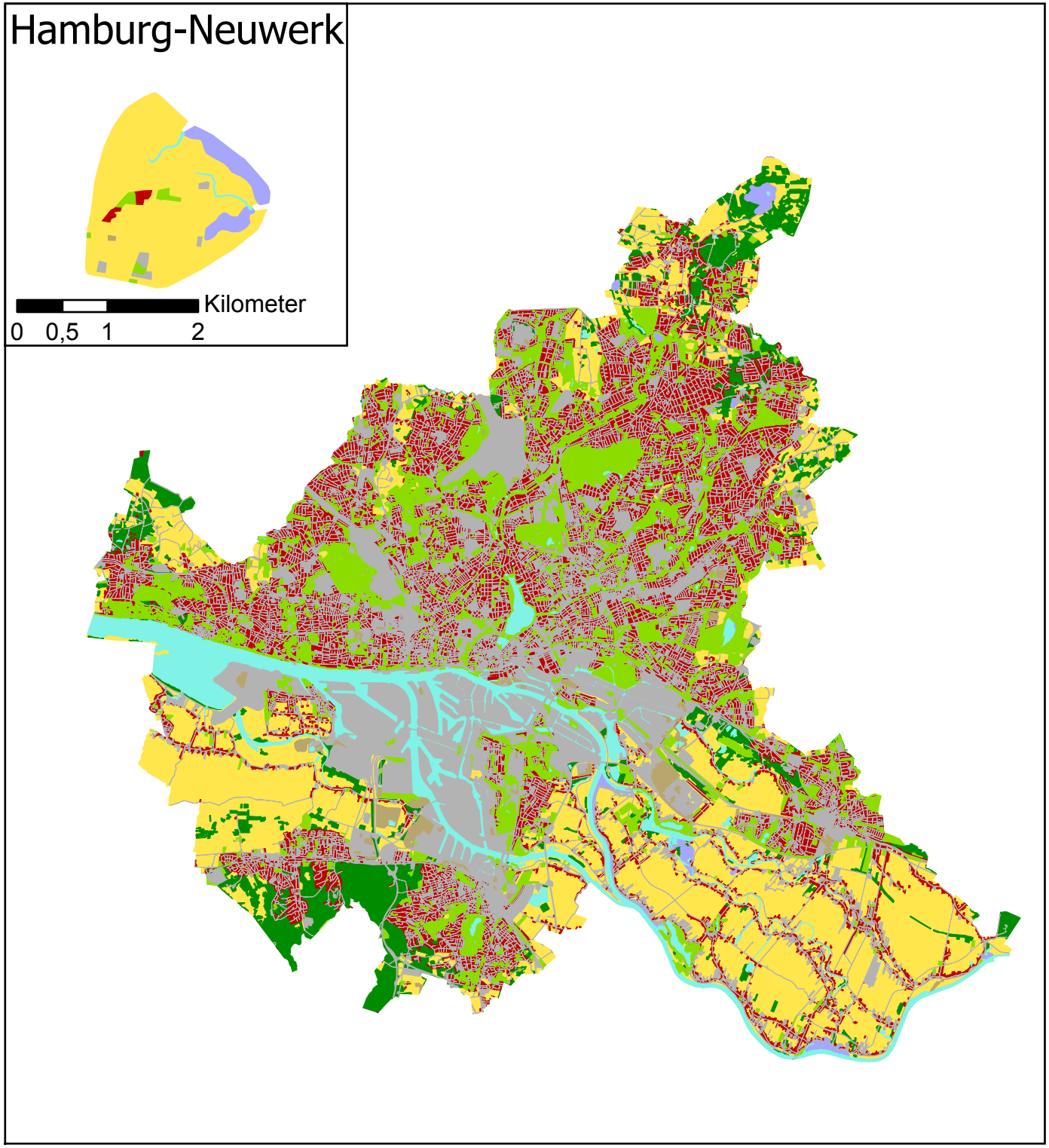

Versiegelungskarte Hamburg

Mittlerer Versiegelungsgrad: 36,15 %

Legende

- 11 - Städtische Bebauung
- 12 - Verkehrswege, öff./industr./gewerb. Nutzung
- 13 - Baustellen, Halden, Mineralförderung, ungenutztes Land
- 14 - Städtisches Grün
- 2 - Landwirtschaftliche Nutzung
- 3 - Wald, Vegetation, offene Flächen ohne Vegetation
- 4 - Auen
- 5 - Wasser
- 9 - keine Daten

Nutzung	Durchschnittliche Versiegelung in %	Flächenanteil in %
11	57,68	27,25
12	76,31	21,41
13	26,39	0,93
14	22,54	11,44
2	2,88	25,39
3	1,47	6,75
4	2,75	0,33
5	6,53	6,50

Kilometer

0 2,25 4,5 9 13,5 18

Quelle: Imperviousness Density 2015, Copernicus
Urban Atlas 2012, Copernicus

© 2018 VdS