Versiegelungskarte

Dresden

Mittlerer Versiegelungsgrad: 28,70 %

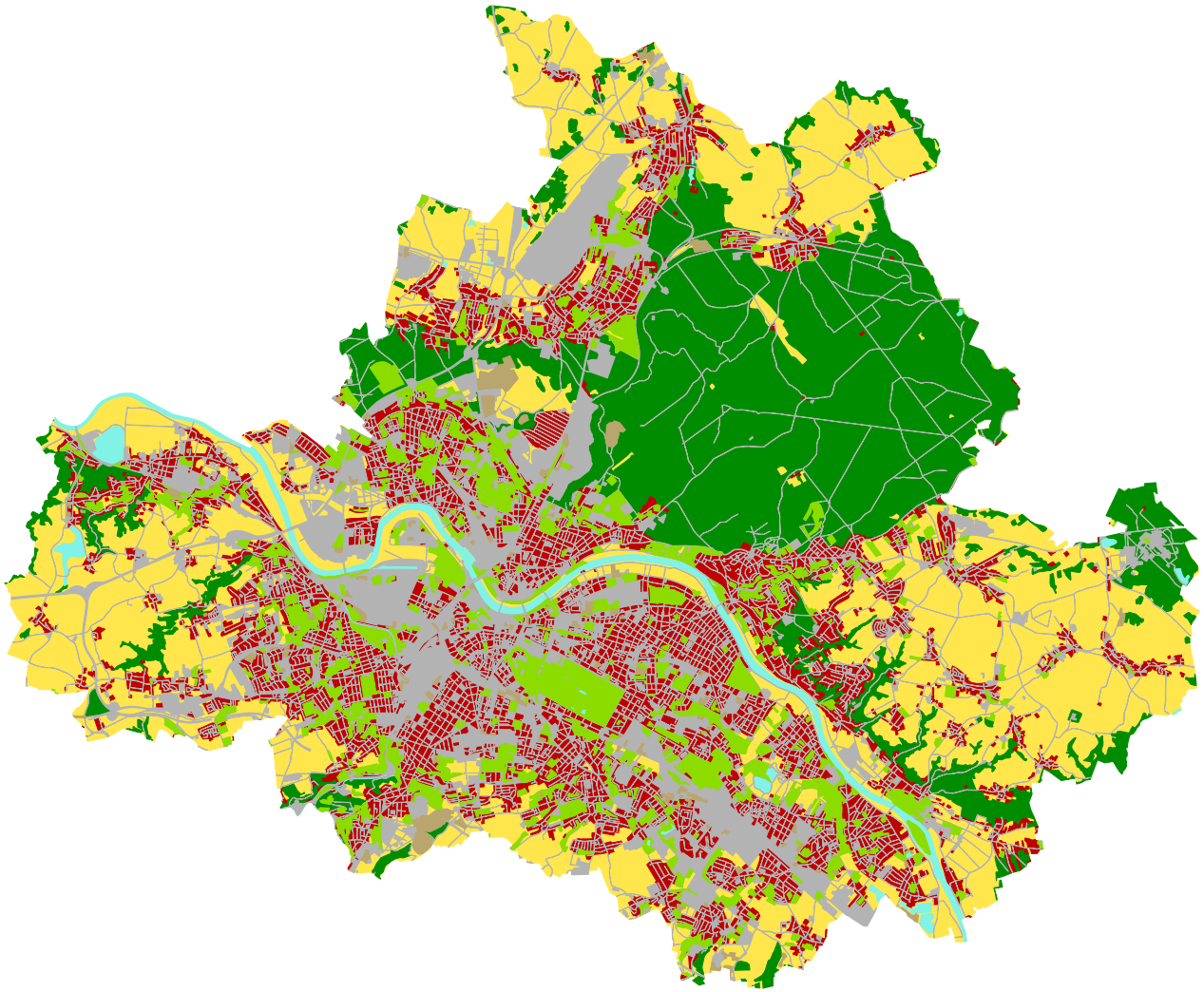

Legende

- 11 - Städtische Bebauung
- 12 - Verkehrswege, öff./industr./gewerb. Nutzung
- 13 - Baustellen, Halden, Mineralförderung, ungenutztes Land
- 14 - Städtisches Grün
- 2 - Landwirtschaftliche Nutzung
- 3 - Wald, Vegetation, offene Flächen ohne Vegetation
- 4 - Auen
- 5 - Wasser
- 9 - keine Daten

Nutzung	Durchschnittliche Versiegelung in %	Flächenanteil in %
11	65,51	20,11
12	68,27	16,56
13	30,47	1,01
14	36,00	7,24
2	3,44	30,73
3	0,82	22,65
5	4,88	1,70

0 1,5 3 6 9 12 Kilometer

N

Quelle: Imperviousness Density 2015, Copernicus
Urban Atlas 2012, Copernicus

© 2018 VdS