Versiegelungskarte

Bremen

Mittlerer Versiegelungsgrad: 34,47 %

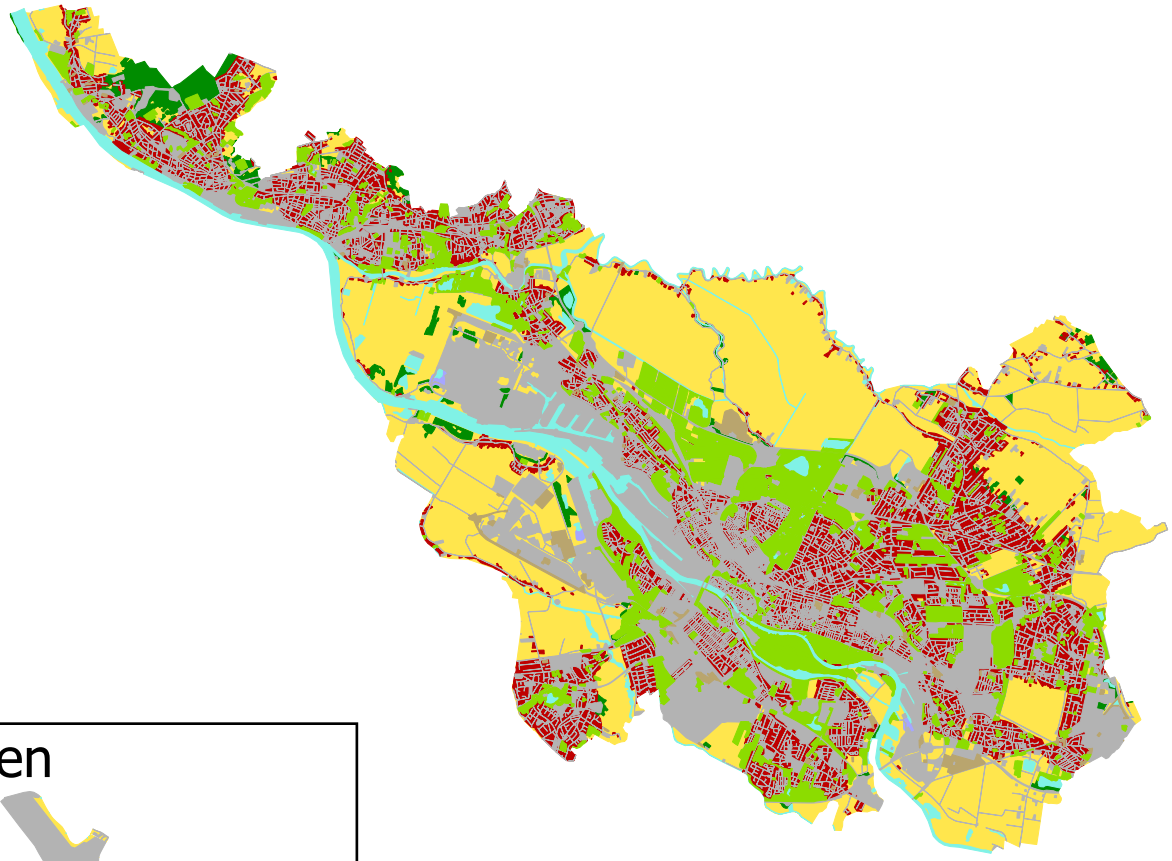

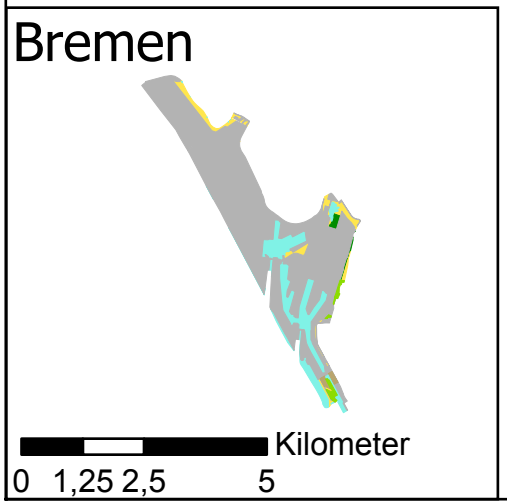

Legende

- 11 - Städtische Bebauung
- 12 - Verkehrswege, öff./industr./gewerb. Nutzung
- 13 - Baustellen, Halden, Mineralförderung, ungenutztes Land
- 14 - Städtisches Grün
- 2 - Landwirtschaftliche Nutzung
- 3 - Wald, Vegetation, offene Flächen ohne Vegetation
- 4 - Auen
- 5 - Wasser
- 9 - keine Daten

Nutzung	Durchschnittliche Versiegelung in %	Flächenanteil in %
11	62,81	22,17
12	74,90	23,89
13	39,43	1,06
14	13,72	10,61
2	1,05	34,02
3	2,21	2,20
4	4,03	0,05
5	7,11	6,00

Kilometer

0 2,25 4,5 9 13,5 18

Quelle: Imperviousness Density 2015, Copernicus
Urban Atlas 2012, Copernicus

© 2018 VdS