Versiegelungskarte

Berlin

Mittlerer Versiegelungsgrad: 38,99 %

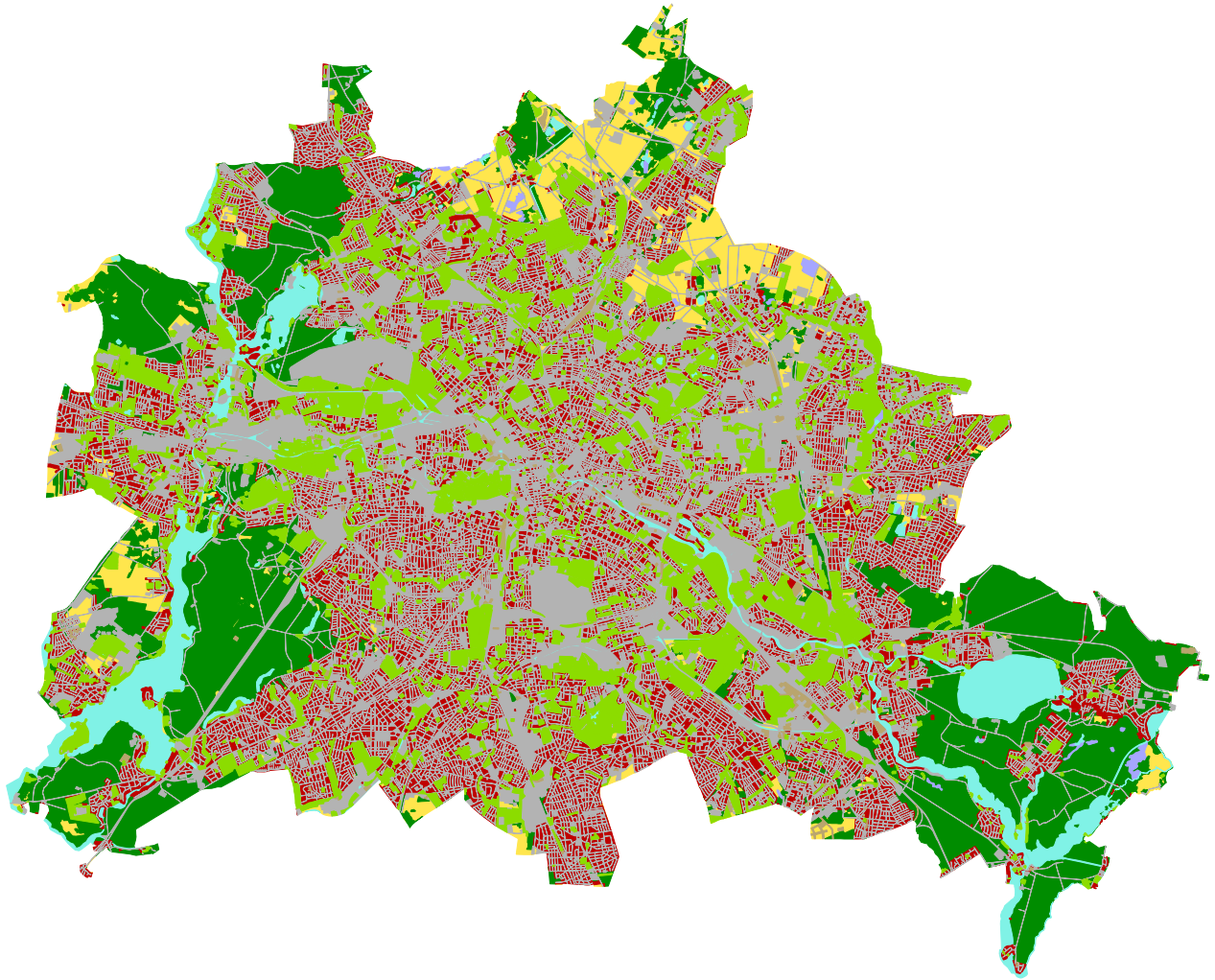

Legende

- 11 - Städtische Bebauung
- 12 - Verkehrswege, öff./industr./gewerb. Nutzung
- 13 - Baustellen, Halden, Mineralförderung, ungenutztes Land
- 14 - Städtisches Grün
- 2 - Landwirtschaftliche Nutzung
- 3 - Wald, Vegetation, offene Flächen ohne Vegetation
- 4 - Auen
- 5 - Wasser
- 9 - keine Daten

Nutzung	Durchschnittliche Versiegelung in %	Flächenanteil in %
11	58,56	32,74
12	69,76	22,45
13	55,42	0,56
14	23,65	14,09
2	3,20	5,55
3	0,80	18,77
4	0,74	0,23
5	3,42	5,62

N

0 2,75 5,5 11 16,5 22 Kilometer

Quelle: Imperviousness Density 2015, Copernicus
Urban Atlas 2012, Copernicus

© 2018 VdS