Versiegelungskarte

München (Stadt)

Mittlerer Versiegelungsgrad: 46,61 %

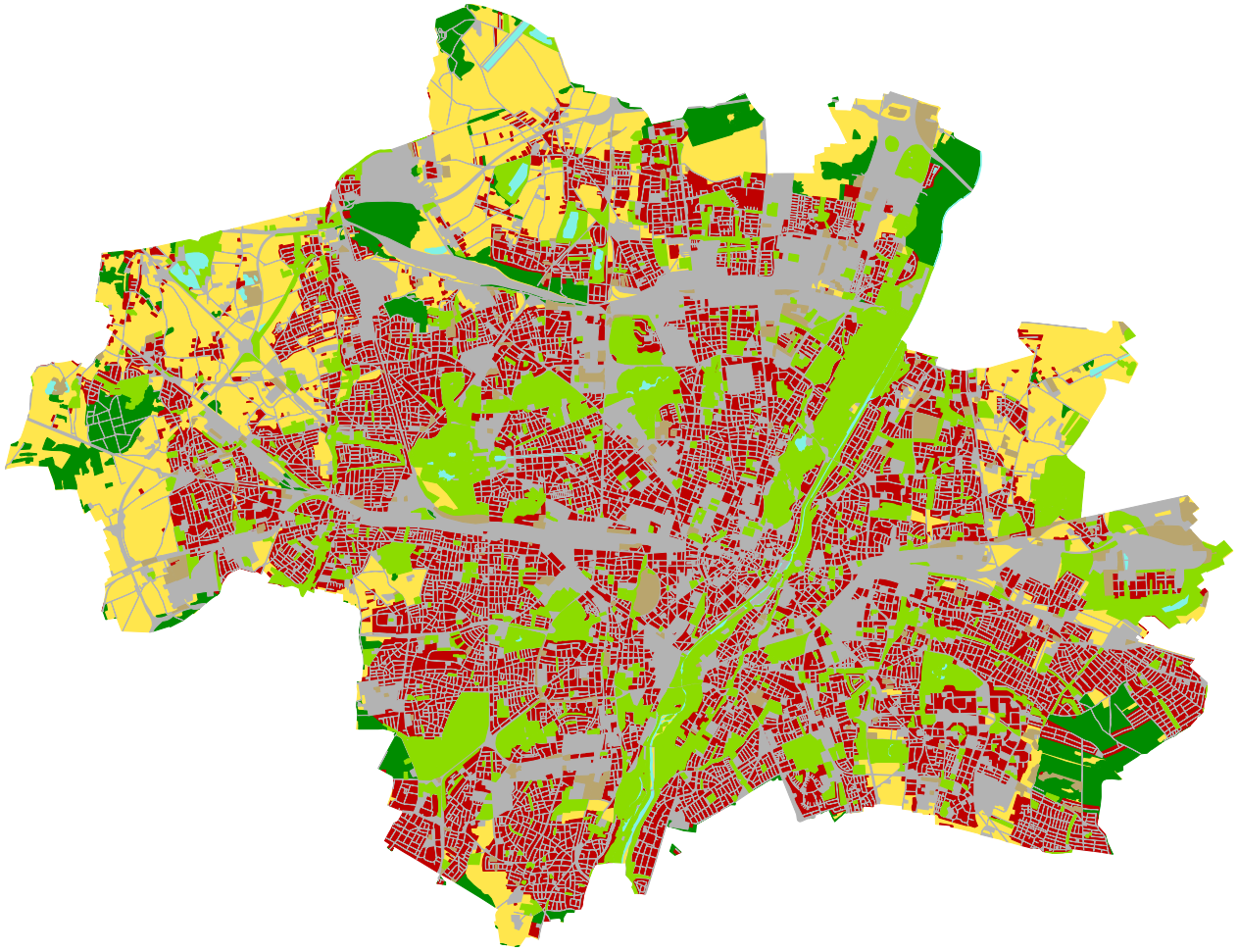

N

Legende

- 11 - Städtische Bebauung
- 12 - Verkehrswege, öff./industr./gewerb. Nutzung
- 13 - Baustellen, Halden, Mineralförderung, ungenutztes Land
- 14 - Städtisches Grün
- 2 - Landwirtschaftliche Nutzung
- 3 - Wald, Vegetation, offene Flächen ohne Vegetation
- 4 - Auen
- 5 - Wasser
- 9 - keine Daten

Nutzung	Durchschnittliche Versiegelung in %	Flächenanteil in %
11	66,27	35,92
12	75,00	24,55
13	49,58	2,14
14	18,24	14,10
2	3,73	17,37
3	1,23	4,97
5	3,89	0,95

0 1,5 3 6 9 12 Kilometer

Quelle: Imperviousness Density 2015, Copernicus
Urban Atlas 2012, Copernicus

© 2018 VdS